

MAQ Y LUB NOROESTE SA CV

INSURGENTES 16310 LOS ALAMOS
LOS ALAMOS
TIJUANA, BC
C.P. 22110

TOTAL A PAGAR:

\$8,307

(OCHO MIL TRESCIENTOS SIETE PESOS M.N.)

NO. DE SERVICIO : 001980301750

PERIODO FACTURADO: 11 MAY 23 - 09 JUN 23

RMU : 22110 98-01-26 MLN9-61101 001 CFE

TARIFA: GDMTO

NO. MEDIDOR: PM433R

MULTIPLICADOR: 1

FECHA LÍMITE DE PAGO: 24 JUN 23

CARGA CONECTADA kW: 53

DEMANDA CONTRATADA kW: 45

CORTE A PARTIR: 25 JUN 23

Concepto	No. medidor	Lectura actual		Lectura anterior		Diferencia	Totales
		Medida ●	Estimada ●	Medida ●	Estimada ●		
KWh	PM433R	x	84489	x	80768	3721	3,721
kW	PM433R		22		0	22	22
kVArh	PM433R		41039		39177	1862	1,862
Mes	Días de mes	Consumo prom. diario		Energía kWh	Precios \$/kWh		
Mes	Factor de proporción	Demanda máxima \$/kW		Precios \$/kW	Importe (MXN)	Factor de potencia	

Costos de la energía en el Mercado Eléctrico Mayorista				
Concepto	\$	\$/kW	\$/kWh	Importe (MXN)
Suministro	570.98	0.00	0.00	570.98
Distribución	0.00	880.64	0.00	880.64
Transmisión	0.00	0.00	654.15	654.15
CENACE	0.00	0.00	23.45	23.45
Energía	0.00	0.00	1,989.96	1,989.96
Capacidad	0.00	3,326.25	0.00	3,326.25
SCnMEM(*)	0.00	0.00	23.07	23.07
Total	570.98	4,206.89	2,690.63	7,468.50

Desglose del importe a pagar	
Concepto	Importe (MXN)
Cargo Fijo ³	570.98
Energía	6,897.52
2% Baja Tensión ³	149.37
Cargo Factor de Potencia ³	30.48
Subtotal	7,648.35
IVA 8%	611.87
Facturación del Periodo	8,260.22
Derecho de Servicio de Alumbrado Público	46.68
Adeudo Anterior	8,006.35
Su Pago	8,006.00-
Total	\$8,307.25

(1) SCnMEM: Costos relacionados con los servicios del Mercado. (2) DAP: Derecho al Alumbrado Público. (3) Cargos o créditos: Diversos conceptos que se pueden incluir en el aviso recibo relacionados con el suministro.

Fecha, hora y lugar de impresión: 06 JUL 2023 12:34:57 hrs. Canon Aviacion 1889 Zona Rio Tijuana Tijuana Baja California Mexico CP 22320.
El Gobierno Federal trabaja contra la impunidad, con tu ayuda fortalecemos la lucha. Secretaría de la Función Pública quejas y denuncias al Teléfono:



22110 98-01-26 MLN9-61101 001 CFE

01 001980301750 230624 000008307 5



68DA01C015426000

Repartir

1

CFE-contigo



\$8,307

(OCHO MIL TRESCIENTOS SIETE PESOS M.N.)

CONSUMO HISTÓRICO

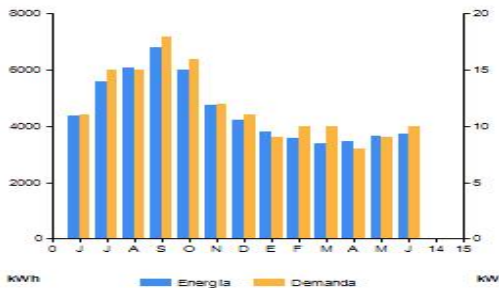

Período	Demanda kW	Consumo total kWh	Factor potencia %	Factor carga %	Precio medio (MXN)
JUN 22	11	4,364	88.61	22	1.9556
JUL 22	15	5,575	91.26	30	1.8942
AGO 22	15	6,067	91.40	30	1.8718
SEP 22	18	6,819	92.05	35	1.8691
OCT 22	16	6,023	90.40	32	1.9223
NOV 22	12	4,745	88.30	25	1.9421
DIC 22	11	4,232	87.91	23	1.9733
ENE 23	9	3,823	87.64	18	1.9748
FEB 23	10	3,573	91.11	29	2.0619
MAR 23	10	3,396	91.80	27	2.1054
ABR 23	8	3,457	90.14	24	2.0031
MAY 23	9	3,639	89.93	22	2.0251
JUN 23	10	3,721	89.43	24	2.0555

Datos Fiscales del Receptor Cadena Original Este documento es una representación impresa de un CFDI PPD

RFC: MLN961101REA Razón Social: Régimen Fiscal: General de Ley Personas Morales. Uso CFDI: Gastos en general. CP: 00000 Serie: AA Folio: 000080096857 Folio Fiscal: N. Certificado del SAT: No. certificado del CSD: Fecha y Hora de certificación: Unidad de medida: No Aplica

||1.0|UJID||||



Instancias y recursos a disposición de los usuarios para atender quejas:



¡AVISO IMPORTANTE!

- Corte a partir de 25 JUN 23.
- Servicio a Clientes Teléfono 071.

Conoce los servicios de los diferentes suministradores: <http://usuariocalificado.cre.gob.mx/UsuarioCalificado/ListadoSuministrador>

